

Peor que los dioses

Laura Díaz (@fantasyliterature)

Los dioses la convirtieron en un monstruo. Ahora, Medusa hará que se arrepientan.

Los dioses la convirtieron en un monstruo. Ahora, Medusa hará que se arrepientan.

Condenada por la misma diosa a la que juró lealtad, Medusa ha aprendido a sobrevivir con una maldición que la convierte en una criatura temida por todos. En la isla de Eea, refugio de los seres que el Olimpo ha rechazado, **prepara su venganza contra quienes le arrebataron su vida**. Sin embargo, para derribar a los dioses tendrá que **dominar el poder que amenaza con consumirla**.

Érebo, **el dios primordial de la oscuridad**, tampoco tiene motivos para perdonar al Olimpo. Cuando Zeus le ordena encontrar y acabar con Medusa, pronto descubre que **la historia que cuentan sobre ella no es tan sencilla como parece**.

A medida que sus caminos se cruzan, ambos descubren que **tienen mucho más en común de lo que imaginaban**. Y quizá, con la ayuda de aquellos a quienes los dioses han dado la espalda, **ha llegado el momento de enfrentarse al Olimpo**.

Porque puede que **los verdaderos monstruos no sean quienes cuentan las leyendas**.

Fecha de publicación:
24/02/2027

Sello Editorial:
Minotauro

Contacto de prensa

Nombre: Núria Martínez

Email: prensaminotauro@planeta.es

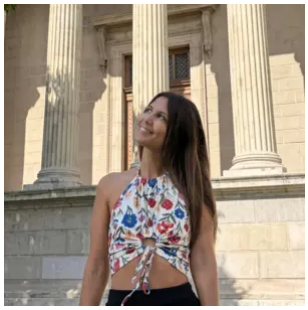

Laura Díaz (@fantasyliterature)

Laura Díaz, conocida en redes sociales como @fantasyliterature, es divulgadora cultural en el ámbito literario y creadora de contenido. A través de sus recomendaciones y novelas, ha conquistado a cientos de miles de lectores. De origen leonés, reside actualmente en Gran Canaria junto a su marido, entre el sol, el mar y la brisa atlántica. Amante de las ciencias, la fantasía y los mitos antiguos, compagina el diseño gráfico y web con la escritura, aunque tiene la firme sospecha de haber sido hechicera en otra vida. Es autora de la historia de aventuras y piratas *Hacia mareas malditas* y de *Mi sangre por el imperio*, inspirada en la mitología japonesa. *Peor que los dioses* es su nueva novela: una necesaria reinterpretación del mito de Medusa y su épica historia de venganza contra el Olimpo. En su registro infantil, junto a María Choza transforman la curiosidad en historias trepidantes pensadas para atrapar tanto a jóvenes lectores como a mentes inquietas de cualquier edad. Los títulos en su catálogo conjunto son: *Cuidado con los deseos imposibles*, *¡Oh, no! Me he enfadado*, *Los Rompemitos* y *El Archivo del Tiempo*.